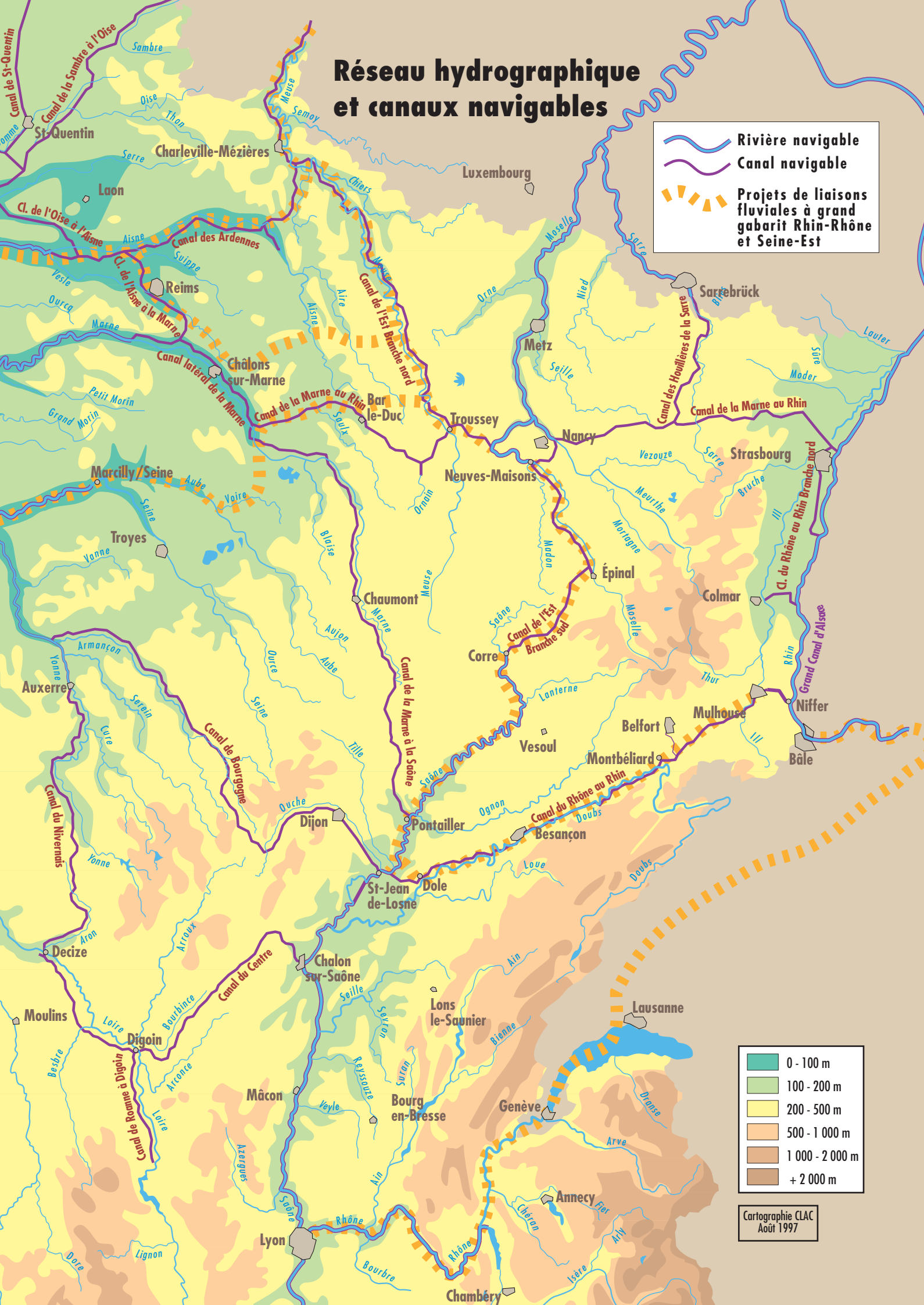
Réseau hydrographique
et canaux navigables
Rivière navigable
Canal navigable
Projets de liaisons fluviales à grand gabarit Rhin-Rhône et Seine-Est
0 - 100 m
100 - 200 m
200 - 500 m
500 - 1 000 m
1 000 - 2 000 m
+ 2 000 m
Cartographie CLAC
Août 1997
Canal de St-Quentin
Canal de la Sambre à l'Oise
St-Quentin
Charleville-Mézières
Laon
Luxembourg
Cl. de l'Oise à l'Aisne
Canal des Ardennes
Cl. de l'Aisne à la Marne
Reims
Canal latéral de la Marne
Châlons sur-Marne
Canal de la Marne au Rhin
Bar le-Duc
Canal de l'Est Branche nord
Troussey
Metz
Sarrebrück
Canal des Houillères de la Sarre
Canal de la Marne au Rhin
Nancy
Neuves-Maisons
Strasbourg
Cl. du Rhône au Rhin Branche nord
Marcilly/Seine
Troyes
Épinal
Colmar
Chaumont
Canal de l'Est Branche sud
Corre
Grand Canal d'Alsace
Auxerre
Canal de Bourgogne
Canal de la Marne à la Saône
Vesoul
Belfort
Mulhouse
Niffer
Bâle
Montbéliard
Canal du Rhône au Rhin
Besançon
Dijon
Pontailler
Canal du Nivernais
St-Jean de-Losne
Dole
Decize
Canal du Centre
Chalon sur-Saône
Lons le-Saunier
Lausanne
Moulins
Digoin
Canal de Roanne à Digoin
Mâcon
Bourg en-Bresse
Genève
Annecy
Lyon
Chambéry